



1



2



3



4



5



6



7

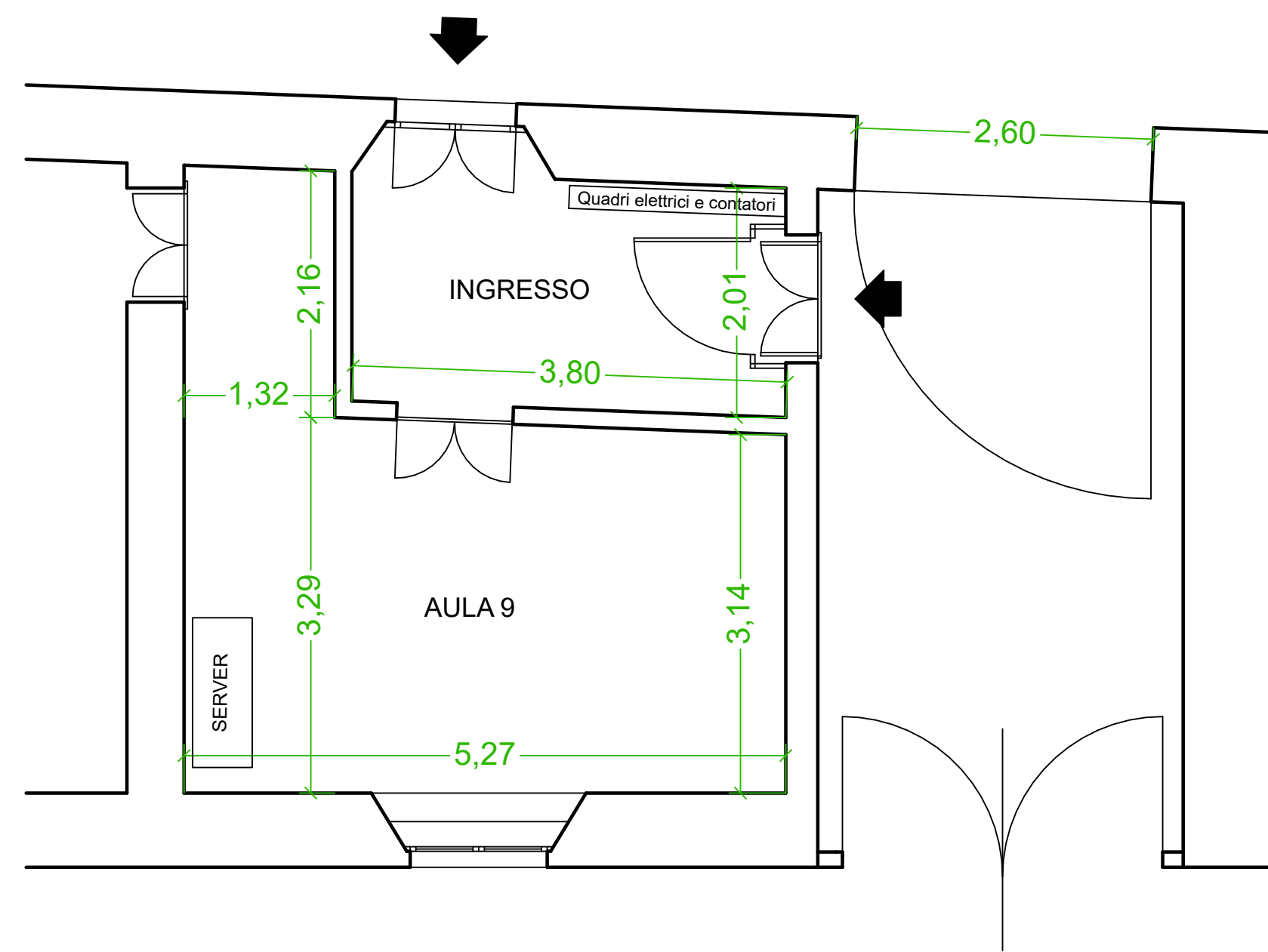

PIANO TERRA- STATO DI FATTO

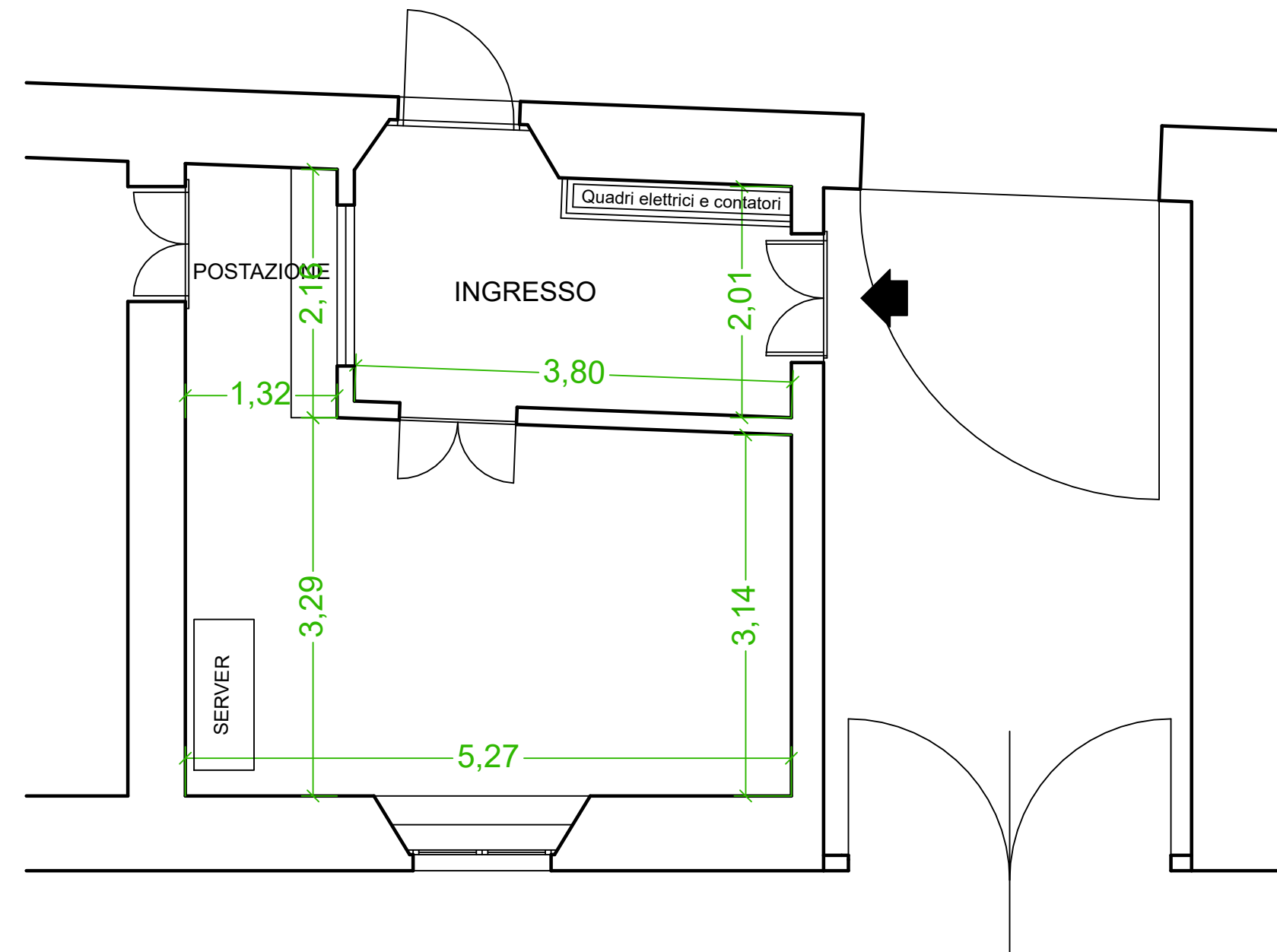

PIANO TERRA- STATO DI PROGETTO

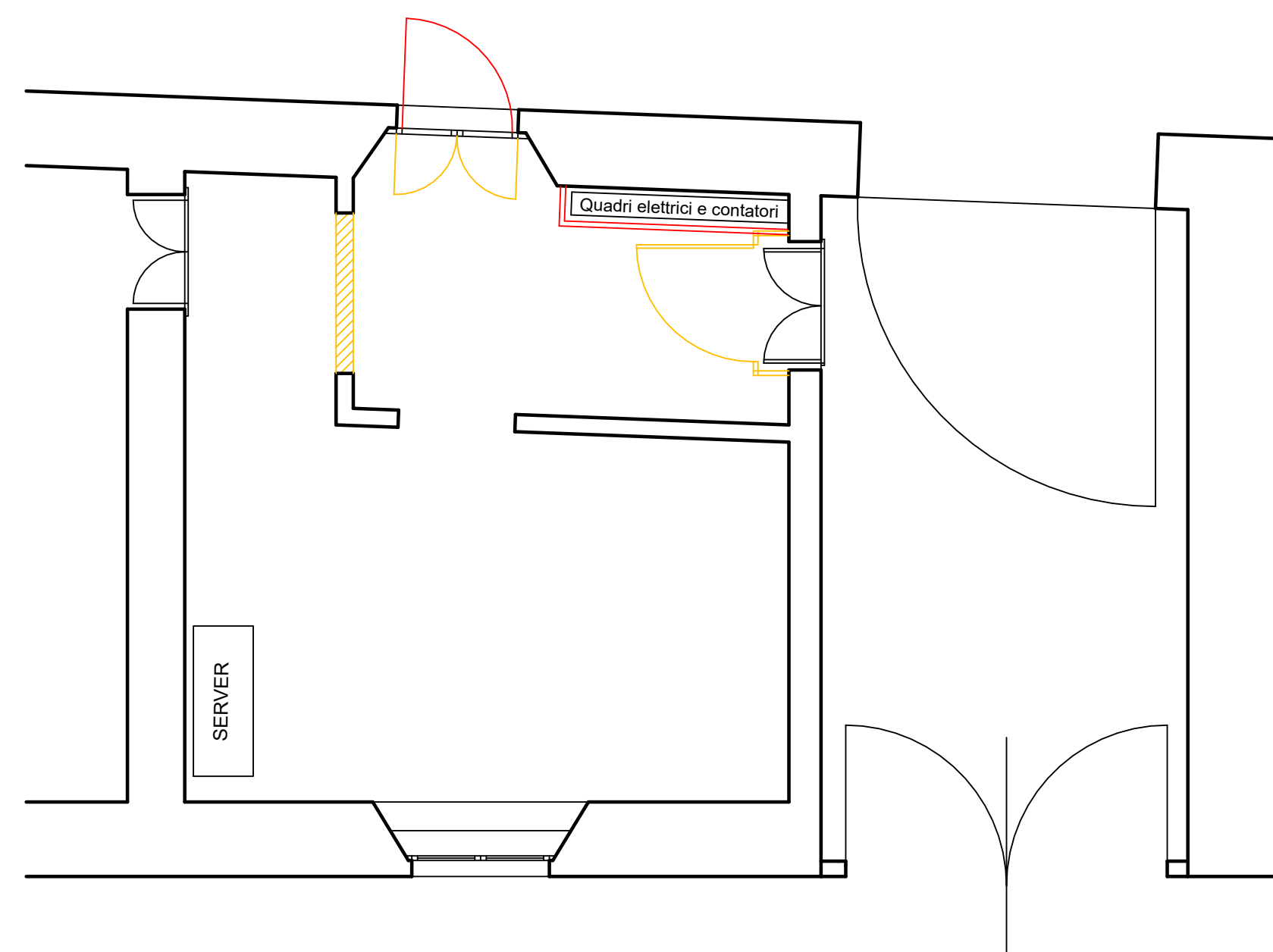

PIANO TERRA- STATO DI CONFRONTO

## DESCRIZIONE DELL'INTERVENTO

### REALIZZAZIONE NUOVA PORTINERIA

L'intervento prevede la trasformazione dell'attuale aula n. 9, ormai adibita ad archivio e a deposito, in locale da adibire a nuova portineria in modo da ricevere gli ospiti in corrispondenza dell'androne di ingresso.

I lavori da realizzare prevedono:

- 1) modifica delle porte di ingresso ed uscita utilizzando le stesse porte esistenti e modificando solo il senso di apertura;
- 2) realizzazione di uno sportello in vetro realizzando un foro nella parete frontale della porta d'ingresso.

### ZONA DI INTERVENTO NUOVA PORTINERIA PUNTI DI PRESA FOTOGRAFICA

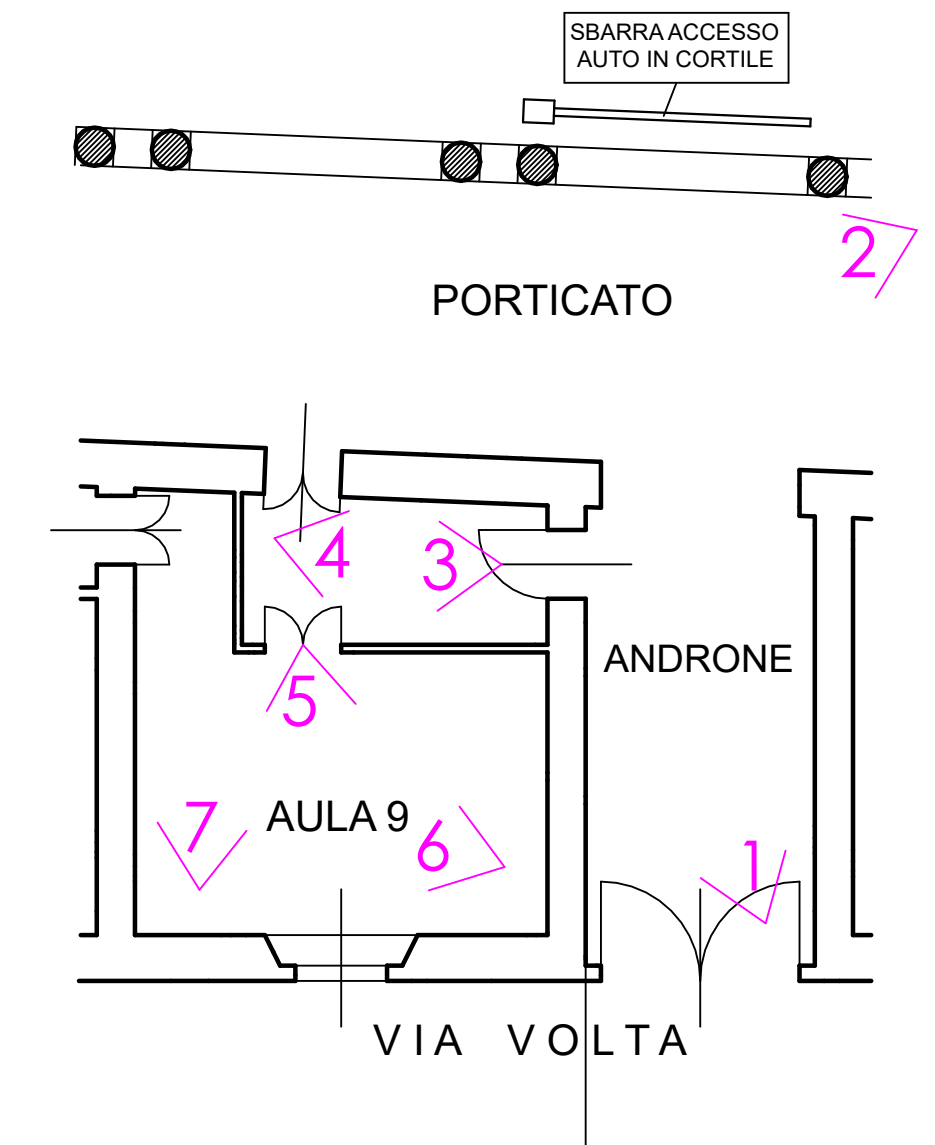

OPERE DI MANUTENZIONE STRAORDINARIA PER IL RECUPERO, LA RIQUALIFICAZIONE E IL MIGLIORAMENTO DELLA PARTE DELL'EDIFICIO DENOMINATA "TORRETTA", BONIFICA DEGLI INTONACI AMMALORATI DEL LATO SUD E RIQUALIFICAZIONE PORTINERIA AL PIANO TERRA DELL'ISTITUTO SUPERIORE DI STUDI MUSICALI FRANCO VITTADINI, VIA VOLTA 31 PAVIA

## AREA D'INTERVENTO N. 2 NUOVA PORTINERIA

DOCUMENTAZIONE FOTOGRAFICA ED  
ELABORATI GRAFICI

Tavola: 2

Scala 1: 50

data: aprile 2023

L'INCARICATO  
Domenico Arch. Micucci  
Riccardo Ing. Savarino

IL RUP  
Dott.ssa Claudia Gallorini

Via F.lli Cuzio, 42 - 27100 Pavia

Tel. +39 0382 488598  
E-mail: stpm@outlook.it - ricsav@venus.it  
PEC: stpm@pec.it - riccardo.savarino@pec.ording.pv.it