

PIANO AMMEZZATO

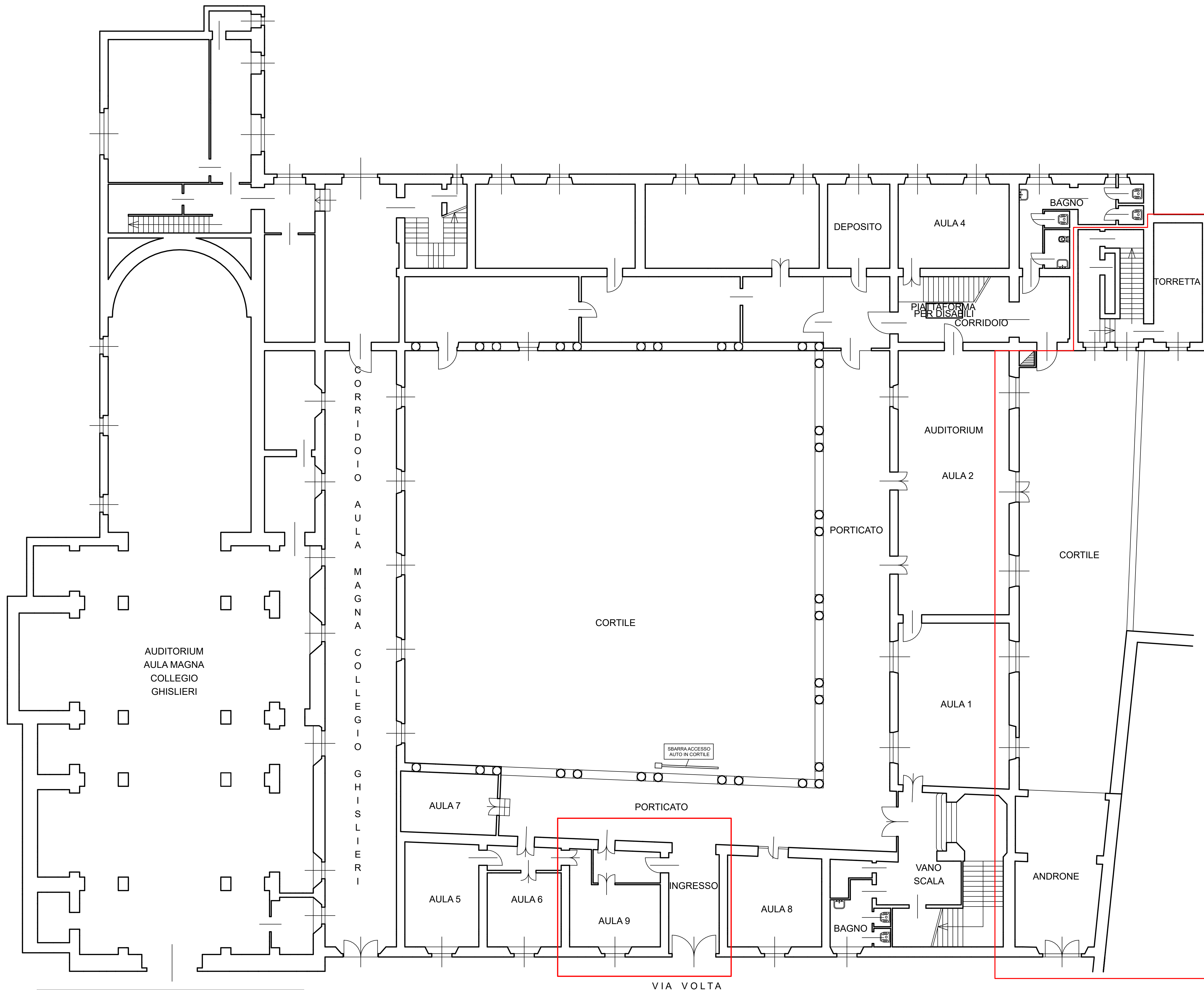

ZONA DI INTERVENTO AUDITORIUM "TORRETTA"
VEDI PARTICOLARE TAVOLA N° 3

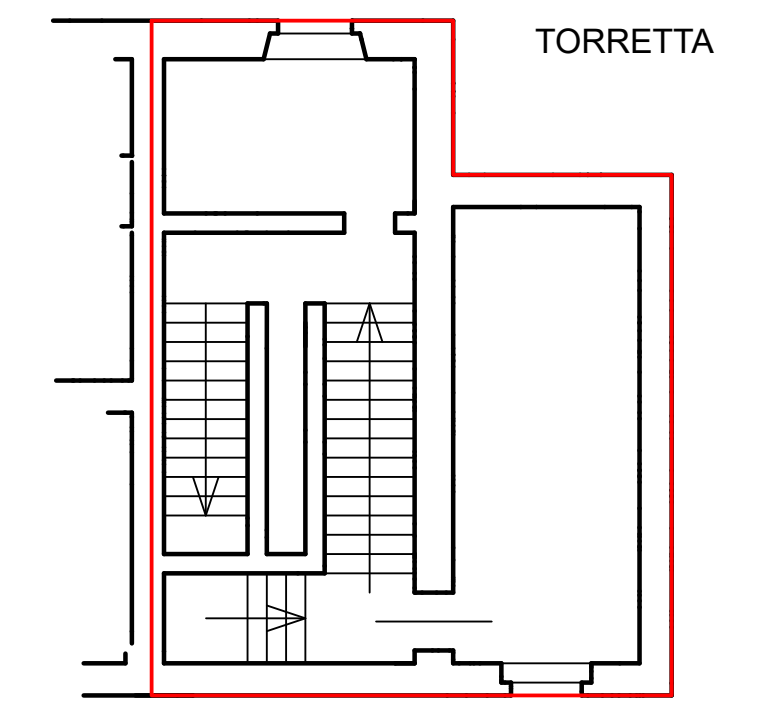

OPERE DI MANUTENZIONE STRAORDINARIA PER IL RECUPERO, LA RIQUALIFICAZIONE E IL MIGLIORAMENTO DELLA PARTE DELL'EDIFICIO DENOMINATA "TORRETTA", BONIFICA DEGLI INTONACI AMMALORATI DEL LATO SUD E RIQUALIFICAZIONE PORTINERIA AL PIANO TERRA DELL'ISTITUTO SUPERIORE DI STUDI MUSICALI FRANCO VITTADINI, VIA VOLTA 31 PAVIA

PLANIMETRIA GENERALE

IDENTIFICATIVO AREE D'INTERVENTO

Tavola: 1

Scala

data: aprile 2023

PLANIMETRIA GENERALE
PIANO TERRENO

ZONA DI INTERVENTO NUOVA PORTINERIA
VEDI PARTICOLARE TAV. N° 2

L'INCARICATO
Domenico Arch. Micucci
Riccardo Ing. Savarino

IL RUP
Dott.ssa Claudia Gallorini

Via F.lli Cuzio, 42 - 27100 Pavia

Tel. +39 0382 488598
E-mail: stpm@outlook.it - ricsav@venus.it
PEC: stpm@pec.it - riccardo.savarino@pec.ording.pv.it